



Atelier mémoire Numérique 3



MEDIATHEQUE MUNICIPALE

11 rue Massenet
42140 Chazelles sur Lyon
04 77 54 30 87



Solutions accueil



Mots masqués

Calcul

Mots coupés

Labyrinthe

Lettres décalées

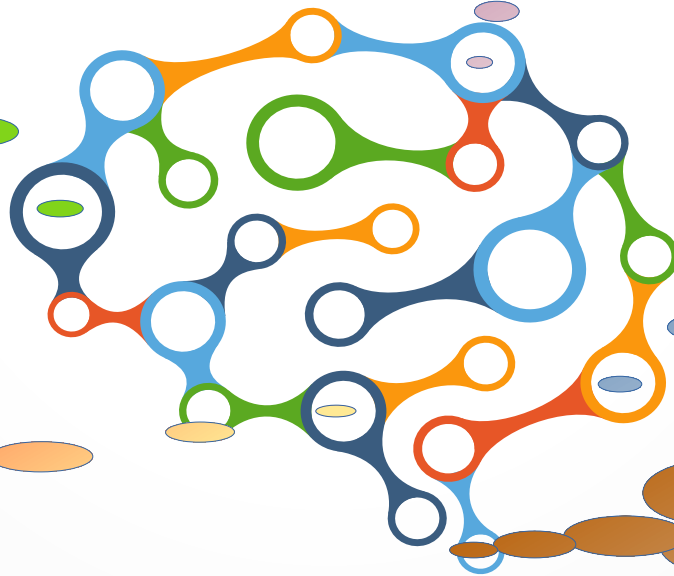



Solution mot coupés 01

ACCOMPLI
AFFABLE
AMATEUR
APAISANT
CARRIÉRISTE
COMPÉTENT
DÉBROUILLARD
DISTRAIT
ENGAGÉ
INDÉCIS
MACHO
MORAL
PARESSEUX
PEUREUX
PROCRASTINATEUR
SAGE
SUFFISANT
VULGAIRE
TRISTE
SOCIAL

20 mots sur les qualités ou défauts d'une personne				
---	RAIT	SUFF	PEU	AGÉ
---	---	REUX	VULG	AIRE
ÉTENT	ILLARD	ISANT	CARRI	TRI
TINATEUR	GE	SOC	TEUR	SANT
DÉBROU	ACCO	PROCRAS	ENG	---
MO	---	ÉRISTE	SA	---
AFF	MPLI	AMA	COMP	ÉCIS
---	---	SSEUX	STE	IND
RAL	APAI	DIST	ABLE	---
CHO	IAL	---	MA	PARE

PROCRASTINATEUR : qui à tendance à remettre systématiquement au lendemain



Solution mot coupés 02

AIL
ANETH
CANNELLE
CARVI
CUMIN
FENOUIL
GARAM MASALA
GINGEMBRE
GIROFLE
MACIS
MAHALEB
MOUTARDE GRAINES
PAPRIKA
PIMENT
POIVRE
SAFRAN
SUMAC
VANILLE
AIL
ANETH

20 épices (18)				
EMBRE	PIM	GING	VAN	MA
AN	RVI	CU	MAC	IL
---	VRE	RAN	A	GIR
AN	ETH	SAF	POI	---
ENT	---	SU	ILLE	---
---	OFLE	ELLE	---	RIKA
---	OUIL	PAP	IL	CIS
ALEB	---	MAH	---	MASALA
A	MOUTARDE	MIN	CANN	---
GARAM	CA	ETH	GRAINES	FEN

Garam masala : mélange d'épices torréfiées et réduites en poudre, originaire de l'Inde

Carvi ou cumin des prés est une plante herbacée parfois appelé anis des Vosges

Macis, également appelé « fleur de muscade », est l'épice obtenue à partir de la fine couche entourant la noix de muscade



Solution mot coupés 03

20 mots coupés en trois sur les fleurs					
OS	HOË	REN	HEL	NA	KAL
TIE	CIB	G	R	NG-	ULE
FI	ONE	MY	L	LAS	TALE
I	R	IS	OUL	MI	ELLE
NS	INE	ONC	AN	ORE	ORT
YLA	ÉM	YLANG	I	DON	LU
IRE	ANC	NIS	O	PI	SA
GI	POR	PE	E	ÉE	NÊT
OTIS	IRE	IMM	VO	DI	LY
ONO	CA	LÉB	ETTE	CH	MO

20 mots coupés en trois sur les fleurs	
ANÉMONE	LILAS
CIBOULETTE	LYCHNIS
DIGITALE	MIMOSA
GENÊT	MYOSOTIS
HELLÉBORE	ONOPORDON
IRIS	ORTIE
KALANCHOË	PENSÉE
LUNAIRE	PIVOINE
FICAIRE	RENONCULE
IMMORTELLE	YLANG-YLANG



Solution mot coupés 04

20 mots coupés en trois contenant ieu					
IEU	NGI	ULT	USE	SPA	IEU
HEL	ÉRI	CIE	CIE	IEU	PRÉ
SPO	SUP	BIE	SOU	USE	E-D
EUR	RED	VIE	SAC	DIE	ÉRI
USE	EUR	ITI	PLU	EUX	S-D
IGI	IEU	STU	SAN	SÉD	SÉR
VÉR	REL	RIC	IEU	RAD	CIE
PRI	IFI	USE	CIE	SES	IEU
USE	USE	SPÉ	SES	USE	SES
VIC	IEU	SCA	EUR	EUX	EUX

20 mots coupés en trois contenant ieu	
VICIEUSES	SANS-DIEU
VÉRIFIEUR	SACREDIEU
ULTÉRIEUR	SÉRIEUSES
SUPÉRIEUR	SÉDITIEUX
STUDIEUSE	RICHELIEU
SPONGIEUX	RELIGIEUX
SPACIEUSE	RADIEUSES
SPÉCIEUSE	PRIE-DIEU
SOUCIEUSE	PRÉCIEUSE
SCABIEUSE	PLUVIEUSE



Solution mots masqués 01

Sur le boulevard Brune, grossi de ses affluents, l'avenue de Châtillon, les rues de Vanves et Didot, une épave humaine, compacte, flottait, battue, sans arrêt, par des lames de parents et d'amis déferlant sur le poste-caserne, y déposant les conscrits, puis refluant, brisées, vers un traiteur et une bibine peinte à la lie de vin, lesquels délivraient des litres, du pain et des cervelas.

Près de s'éloigner, résorbant une de ces mornes pluies de novembre qui font de la boue dans la pensée, une dernière fois, les Parisiens s'emplissaient les yeux de paysage. Quel paysage ! L'excentrique désolation d'une zone militaire, un quartier écartelé, à petites maisons sales, basses, espacées comme par des trouées d'obus, des bicoques édifiant d'incertains revenus sur un sol maraîcher ravaudé, couturé de reprises, ainsi qu'une culotte de pauvre.

Plus loin, s'alignaient de hautes bâtisses, les approches du Paris ouvrier, un véritable mur d'enceinte percé de petites croisées en meurtrières, donnant bien, l'été, la vision d'ouvrages avancés, avec leurs gazons en caisse, leur miracle de floraison rudérale, cette transplantation d'arbustes condamnés, revivant dans les suints prolifiques et l'ordure clémente des vieux plombs.

Aujourd'hui, tout ce printemps de ménage coule dans la lessive des premières pluies, entraînant à l'égout les jardins empotés dont se farde la décrépitude immobilière des banlieues ; et le clocher de Saint-Pierre de Montrouge, à droite, s'érige seul dignement, dans la déroute diluvienne de la perspective.

Une fois encore, le sergent chargé de la conduite du détachement à destination du Havre ressassait sa liste d'appel : « Favières, Devouges, Édeline... » Puis il ordonnait le départ.



Solution mots masqués 02

Marion avait sans doute voulu vérifier la bonne foi de Madame Batand. Son téléphone portable avait été mis sur écoute depuis la veille ainsi que le fixe de la maison. Aucune revendication ou instruction des ravisseurs n'avait été transmise ! Restait le courrier. Le mot « courrier » venait sans doute de faire son chemin dans l'esprit de Marion, comme il l'avait fait dans le mien.

Les courriers, adressés à Batand, concernant son activité de président de l'ASSE étaient là sur la table, dans une grande enveloppe kraft, à portée de main. Mon excitation à l'idée que nous allions y trouver ce que nous attendions, retomba immédiatement. Je me trouvais stupide. On n'adresse pas une revendication à la victime de l'enlèvement ! Ça n'a aucun sens ! Ou alors, on espère que la lettre sera ouverte par un collaborateur, ce qui revient à se fier au hasard. En complète contradiction avec la sophistication de l'opération.

Madame Batand ouvrit la grande enveloppe kraft devant nous. Toutes les enveloppes qu'elle contenait, encore cachetées, avaient un caractère officiel, avec le logo de l'expéditeur et une fenêtre, sauf une, postée à Saint-Étienne, deux jours avant le drame, elle ne portait qu'en lettres majuscules, le nom du destinataire et l'adresse du siège à l'Étrat. Le tampon « confidentiel », en rouge, barrait le coin gauche.

Elle avait été forcément manipulée par de nombreuses personnes déjà, mais il était inutile de rajouter d'autres empreintes. Marion tira de sa poche, une paire de gants transparents en latex, qu'elle enfila avec dextérité.



Solution calcul 01

CALCUL

8	+		+		=	16
+		+		+		
	+	0	+		=	10
+		+		+		
	+		+	5	=	17
=		=		=		
15		16		12		

SOLUTION

8	+	7	+	1	=	16
+		+		+		
4	+	0	+	6	=	10
+		+		+		
3	+	9	+	5	=	17
=		=		=		
15		16		12		

Solution calcul 02

CALCUL

SOLUTION

$$\begin{array}{ccccccc}
 5 & + & & + & 3 & = & 17 \\
 + & & + & & + & & \\
 & + & & + & & = & 12 \\
 + & & + & & + & & \\
 1 & + & & + & 8 & = & 16 \\
 = & & = & & = & & \\
 12 & & 18 & & 15 & &
 \end{array}$$

$$\begin{array}{ccccccc}
 5 & + & 9 & + & 3 & = & 17 \\
 + & & + & & + & & \\
 6 & + & 2 & + & 4 & = & 12 \\
 + & & + & & + & & \\
 1 & + & 7 & + & 8 & = & 16 \\
 = & & = & & = & & \\
 12 & & 18 & & 15 & &
 \end{array}$$

Solution calcul 03

CALCUL

$$\begin{array}{ccccccc}
 5 & + & & - & 3 & = & 11 \\
 \times & & - & & / & & \\
 & + & & / & & = & 2 \\
 / & & - & & / & & \\
 1 & - & & - & 8 & = & -14 \\
 = & & = & & = & & \\
 30 & & 0 & & 0,09 & &
 \end{array}$$

SOLUTION

$$\begin{array}{ccccccc}
 5 & + & 9 & - & 3 & = & 11 \\
 \times & & - & & / & & \\
 6 & + & 2 & / & 4 & = & 2 \\
 / & & - & & / & & \\
 1 & - & 7 & - & 8 & = & -14 \\
 = & & = & & = & & \\
 30 & & 0 & & 0,09 & &
 \end{array}$$

Retour Menu solution

Solution labyrinthe 01

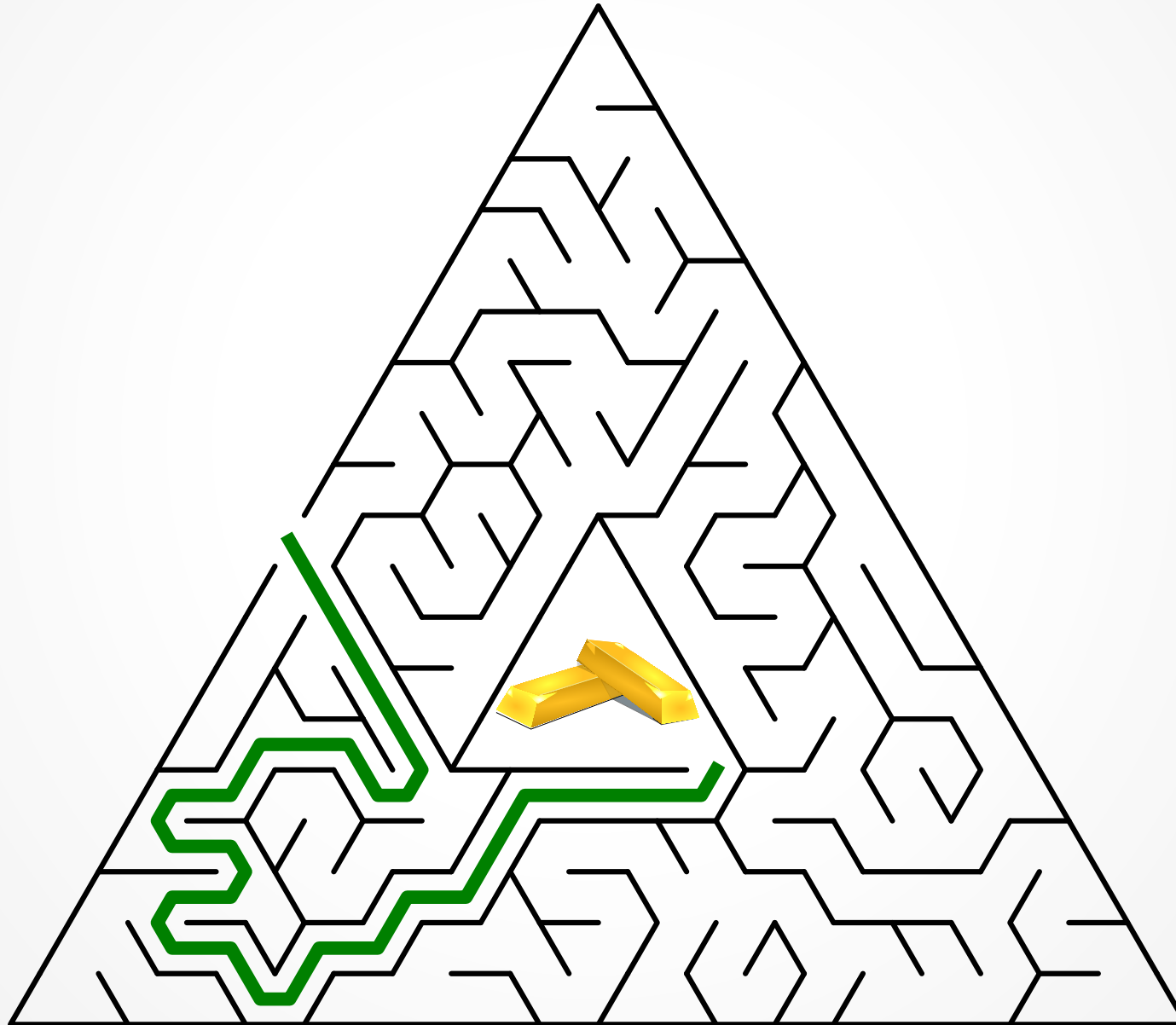



Liens divers (cliquer sur l'image)



Atelier mémoire
Ecrire un mail
Cliquer ici

{ BnF Gallica

Plusieurs millions de documents consultables et téléchargeables gratuitement :
livres, manuscrits, cartes et plans, estampes, photographies, affiches, revues, fascicules de presse et journaux, enregistrements sonores, partitions



Visiter le site internet

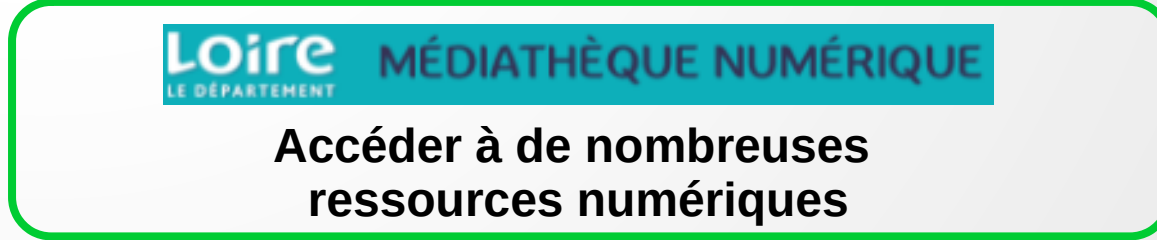

Accéder à de nombreuses ressources numériques



Au revoir...
et au prochain atelier !

